



Sistema de  
Suministro de Implantes  
por  
**Cantidades**

Grupo Avail



## CRITERIOS DE COLABORACIÓN



**Cuál es la fórmula de suministro.** Nuestra compañía a través de los sistema Titán y las series avanza, promoverá la unión de recursos con la clínica de la siguiente forma, suministrará implantes de la mejor calidad del mercado para que los resultados de las intervenciones sean óptimos, además suministrará el equipamiento necesario y la formación si procede para obtener dichos objetivos.

**Cómo apoyamos a la clínica internamente.** De entrada con formación e información continuada, a través del Centro Internacional de Implantología, cuyo programa de cursos, symposium, con talleres, exposición de casos prácticos para formación continuada, etc. de esta forma conseguiremos que los profesionales que confían en nosotros, tengan una información actualizada y adecuada de los pasos a seguir.



**Qué buscamos.** Clínicas dentales clientes o no clientes de nuestra organización que estén realizando la especialidad de implantología, o que estén en vías de preparación para incorporar la prestación de dicha especialidad, y que además participen del criterio de que la unión de recursos comerciales, de marketing, de producto y formativos, entre proveedores del sector y clientes, consiguen un aumento, y optimización de los pacientes existentes en esas clínicas.

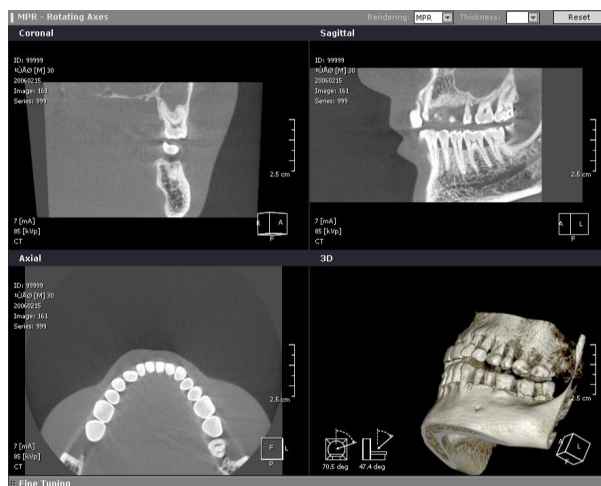

**Cómo apoyamos a la clínica externamente.** Simultáneamente y de forma continuada y siempre que la consulta lo solicite, se realizará telemarketing. Esta labor se realizará a un grupo de pacientes no superior a doscientos mensuales que bajo el criterio de dicha consulta, sean susceptibles de recibir implantes. El telemarketing consistirá en invitarles a la clínica, una vez allí, el Doctor les dará una información de entre veinte y treinta minutos de duración sobre las ventajas de los implantes, su futuro, sus costes, su tratamiento, su eficacia, etc. Por cálculo de probabilidades y sobre enfoques profesionales, asistirán a la cita mensual entre doce y quince pacientes, suficiente para conseguir de dos a tres tratamientos nuevos con periodicidad mensual.

**Qué compromisos tiene la Clínica.** La clínica aparentemente no tiene que hacer ningún cambio digno de mención salvo elegirnos como proveedor de sus implantes, y esto siempre que el sistema le guste y le sea rentable. El compromiso tiene carácter anual con disposiciones mensuales centrándose en una adquisición mínima que desarrollaremos en el cuadro económico.



**De que producto se trata:** Es un producto fabricado para nuestra organización, nuestras fábricas concesionarias cumplen todas las exigencias europeas y norteamericanas para la fabricación y distribución de material médico, estando autorizados por el organismo notificado CE 0318. La fabricación de las distintas series, han sido elaboradas con los estándares de calidad UNE-EN-ISO-9001:2000 y cumplen la rigurosas normativas de calidad UNE-EN-13485:2004, además de las certificaciones expuestas a pie de página, y con lo resultados reales verificados con muchos profesionales utilizándolos a diario, y con intención de perdurar y renovar los contratos de suministros año tras año.

**Seguridad:** No sería planteable esta campaña, con este esfuerzo y con los objetivos que nos hemos marcado sin apoyar al profesional en el momento más importante de todos bajo nuestro criterio. Este momento se produce cuando después de poner su conocimiento, esfuerzo y buena práctica, una intervención sale mal. En estos momentos es cuando más cerca tenemos que estar de usted, esta fuerza se traduce en un seguro que lleva incorporado cada implante y que permitirá reponer al paciente un nuevo implante sin coste para el Odontólogo en el primer año de su implantación.



**Cómo nos unimos:** Mediante un contrato de suministro que podemos enviarle si es de su interés esta propuesta, en dicho contrato se especifican los pormenores de este sistema tan moderno y eficaz de combinación de recursos, la duración será anual con renovación si procede siempre que ambas partes estén de acuerdo, la confianza en nuestro producto nos permite ofrecer estos tiempos y estas prestaciones paralelas.

Informe Comercial	Sistema de Suministro de Implantes en Secuencia.			Producto: <b><u>Titán Implan.</u></b>
	Referencia	10070107	Fecha	

## **AVANZA 1**

Implante Autorroscante Hexágono Compatible.  
 Fabricado en aleación de titanio grado 4  
 Rosca interna Single Point  
 Superficie rugosa por doble grabado ácido y Sand Blasted.  
 Cuello liso altamente pulido de 2 mm de altura.

Técnica quirúrgica conservadora.  
 Apto para técnica de carga inmediata a extracción.

Conexión Externa.

Diámetro de la cabeza: 4,1  
 Diámetro 3.75, 4.00 y 5.00 mm.  
 Longitudes 8, 10, 11.5, 13, 15 y 17 mm.

Esterilizado con Rayos Gamma.  
 Presentado en doble envase inviolable y con garantía de esterilidad

Incluye implante premontado en portaimplante y tornillo tapa código HCS.



## **AVANZA 2**

Diseñado exclusivamente para carga inmediata.  
 Desarrolla Estabilidad, Fijación e Inmovilidad Primaria

La forma de su ápice agudo autopercutor, y la rosca autosustentable  
 Aseguran una inmovilidad inicial absoluta  
 Fabricado en aleación de titanio grado 5

Conexión Externa.

Técnica quirúrgica conservadora.  
 Apto para técnica de carga inmediata a la extracción.

Diámetros 3.75, 4.00 y 5.00 mm.  
 Longitudes 8, 10, 11.5, 13, 15 y 17 mm.

Esterilizado con Rayos Gamma.  
 Superficie rugosa y doble grabado ácido y Sand Blasted  
 Presentado en doble envase inviolable y con garantía de esterilidad

Incluye implante premontado en portaimplante, tornillo tapa.  
 Y destornillador hexagonal de 0.048 “.

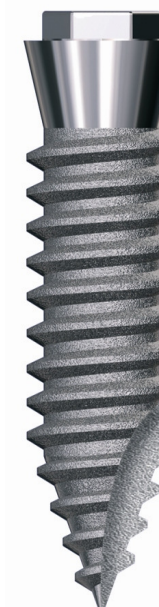

Grupo Avail

**S**  
**Avail**  
 SUMINISTROS MÉDICOS  
 VENTA EXCLUSIVA

Informe Comercial	Sistema de Suministro de Implantes en Secuencia.			Producto: <b>Titán Implan.</b>
	Referencia	10070107	Fecha	

### **AVANZA 3**

Diseñado exclusivamente para carga inmediata.  
Desarrolla Estabilidad, Fijación e Inmovilidad Primaria

La forma de su ápice agudo autopercorante, y la rosca autosustentable  
Aseguran una inmovilidad inicial absoluta  
Fabricado en aleación de titanio grado 5

Superficie rugosa por doble grabado ácido y Sand Blasted.  
Conexión Interna, excelente resultado estético.

Técnica quirúrgica conservadora.  
Apto para técnica de carga inmediata a la extracción.

Diámetros 3.75, y 4.00 mm.  
Longitudes 8, 10, 11.5, 13, 15 y 17 mm.

Esterilizado con Rayos Gamma.  
Presentado en doble envase inviolable y con garantía de esterilidad

Incluye implante premontado en portaimplante, tornillo tapa.  
Y destornillador hexagonal de 0.048 “.



### **AVANZA 4**

Implante Autopercorante y Autoroscante.  
Desarrolla Estabilidad, Fijación e Inmovilidad Primaria

La forma de su ápice agudo autopercorante, y la rosca autosustentable  
Aseguran una inmovilidad inicial absoluta  
Fabricado en aleación de titanio grado 5

Superficie rugosa por doble grabado ácido y Sand Blasted.

Técnica quirúrgica conservadora.  
Apto para técnica de carga inmediata a extracción.

Ancho 3 a la altura del muñón: 5 mm antirotación.  
Ancho 3.75 a la altura del muñón: 7 mm de antirotación.

Longitudes 10, 11.5, 13, 15 y 17 mm, (incluido el cuello.)  
Altura

Esterilizado con Rayos Gamma.  
Presentado en doble envase inviolable y con garantía de esterilidad



Grupo Avail



 Cert. 5632-2004 AQ-BAS-RvA	 ISO 13485-2003	 AQ-BAS-RvA Quality System Certificate	 G.M.P. Good Manufacturing Practice	 CE 0434 Comunidad Europea Cert. 2004-OSL-MDD-0293	 FDA USA K915375 K961631 K971036
-----------------------------------	-----------------------	--	---	--	---

Servicios Centrales C. / Antonio López, 249. Planta. 5. 28019. Madrid.  
Tel. 902 153 205 E-mail: [comercial@avail.es](mailto:comercial@avail.es)

Informe Comercial	Sistema de Suministro de Implantes en Secuencia.			Producto: <b>Titán Implan.</b>
	Referencia	10070107	Fecha	

## **AVANZA 5**

Implante Autorroscante Hexágono Estándar Externo Compatible.  
Fabricado en aleación de titanio grado 4  
Rosca interna Single Point

Técnica quirúrgica conservadora.  
Apto para técnica y carga inmediata a extracción.

Diámetros 3.30, 3.75 y 4 mm  
Longitudes 8, 10, 11.5, 13, 15 y 17 mm.

Esterilizado con Rayos Gamma.  
Superficie rugosa por doble grabado ácido y Sand Blasted  
Presentado en doble envase inviolable y con garantía de esterilidad

Incluye muñón de titanio como portaimplante y tornillo tapa código HCS.



## **AVANZA 6**

Implante Cilíndrico.  
Conexión hexágono interno.  
Ideal para centrales y laterales superior e inferior monoimplante

Opcional, 1 mm Cuello Pulido,  
Opcional superficie íntegramente roscante  
Fabricado en aleación de titanio grado 4  
Transfer en aleación grado 5.

Superficie rugosa tratamiento (B.O.A.I.)  
Único con grabado ácido orgánico.

Carga Máxima, 90 Kg./ cm<sup>2</sup>.

Ancho Plataforma 3.5, 4, 5, 6, mm.  
Ancho zona roscante, 3.3, 3.75, 4.5, 5.5 mm.

Longitudes 8, 10, 11.5, 13, 16 mm, (incluido el cuello.)

Esterilizado con Rayos Gamma.  
Presentado en doble envase inviolable y con garantía de esterilidad.



## AVANZA 7 y 8

Implante Cónico.  
Conexión hexágono interno.  
Ideal para Monoimplante Clase Hueso D3, D4.

1 mm Cuello Pulido,  
Fabricado en aleación de titanio grado 4  
Transfer en aleación grado 5.

Superficie rugosa tratamiento (B.O.A.I.)  
Único con grabado ácido orgánico.

Carga Máxima, 90 Kg. / cm<sup>2</sup>.

Avanza 7 espira pequeña  
Avanza 8 espira grande.

Ancho Plataforma 4, 5, 6, mm.  
Ancho zona roscante, 4, 5, 6 mm  
Ápice Cónico 2.3, 2.8, 3.8 mm  
Longitudes 8, 10, 11.5, 13, 16 mm, (incluido el cuello.)  
Distintos pasos de rosca, 0.6, 0.75,

Esterilizado con Rayos Gamma.  
Presentado en doble envase inviolable y con garantía de esterilidad

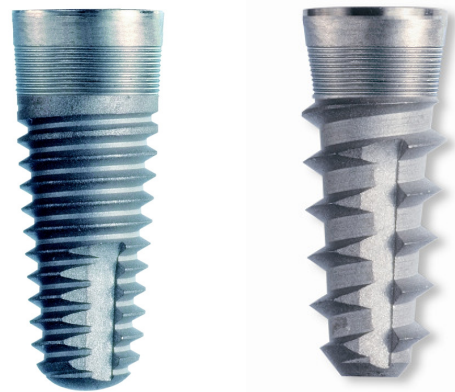

## Elementos Complementarios



## Motor y Contraángulo

Informe Comercial	Sistema de Suministro de Implantes en Secuencia.			Producto: <b><u>Titán Implan.</u></b>
	Referencia	10070107	Fecha	

### Estructura Económica.

Concepto	Unid Mes.	Unid Año	Precio Unid.	Precio Mes	Total Año
1ª- Lote	5	60	110	550	6.600
2ª- Lote	7	84	105	735	8.820
3ª- Lote	10	120	100	1.000	12.000
4ª- Lote	12	144	95	1.140	13.680

### Observaciones

Los servicios incluidos, son todos los descritos en el informe previo.

Los implantes en Stock pueden cambiarse por otros modelos y tamaños una vez al mes.

**La entrega de todo el stock** al inicio, implica el pago total del lote.

Grupo Avail

